



Quatre levers matinaux pour arriver dans la ville de Fontenay-le-Fleury à 10 heures, un spectacle que nos compétiteurs vont pouvoir vivre en traversant, par exemple, la plaine de Versailles :

(Un peu de poésie avant les combats en blanc et noir)

Psyché

Le matin rougissant, dans sa fraîcheur première,
Change les pleurs de l'aube en gouttes de lumière,
Et la forêt joyeuse, au bruit des nids chanteurs,
Exhale son réveil en d'humides senteurs.

Pierre Martin Victor Richard de Laprade, né à Montbrison le 13 janvier 1812 et mort à Lyon en décembre 1883, poète, homme de lettres et homme politique français.

Sept rondes pour déterminer les champions du département ; toutes catégories et vétéran. Parmi les concurrents, un minime du club de Clichy-Échecs, classé dans les cents premiers mondiaux de sa catégorie (88^{ème} sur la dernière liste) et deuxième français. Son objectif est des plus simple : terminer premier et laisser le titre au suivant !

En attendant deux exercices :

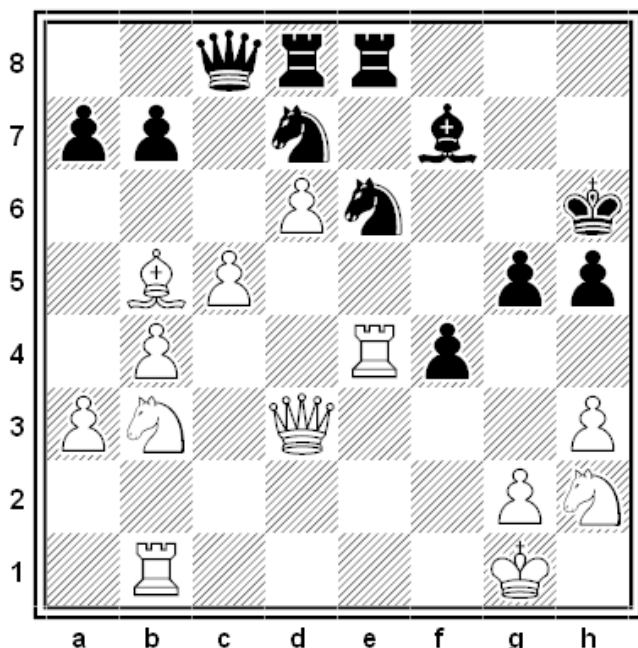

Les Blancs jouent et gagnent

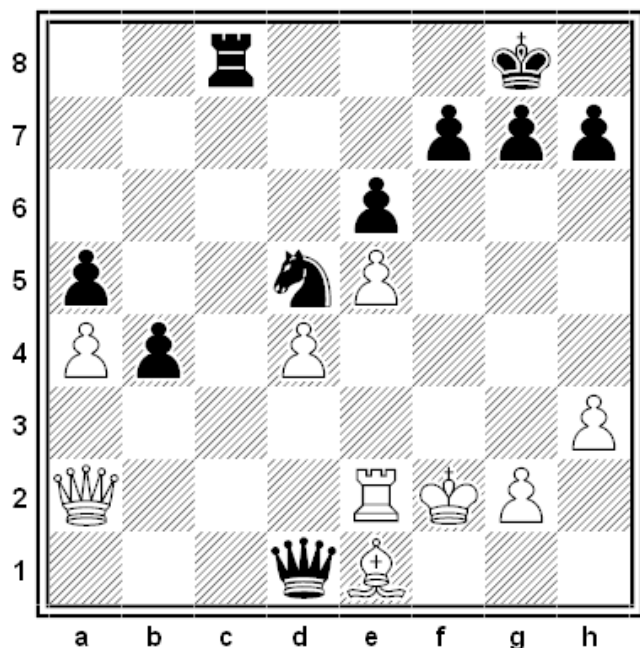

Et pour les Noirs : Un coup qui Dame

Extrait d'un éditorial du Petit Parisien édition de Paris (11 décembre 1910)

L'intérêt qui s'attache au jeu d'échecs vient sans doute de sa ressemblance avec la bataille de la vie. La vie est un duel perpétuel entre nous et le sort. Le joueur d'échecs s'exerce à parer les coups du destin et à en triompher. Mais dans l'existence, la sagesse et la prudence ne suffisent pas toujours.

En raison de cette analogie pourtant, le spirituel Méry demandait un jour, avec toutes les apparences du sérieux, que le jeu d'échecs fit partie des matières de l'enseignement : "Celui, disait-il, qui a de bonne heure façonné son esprit aux calculs de l'échiquier a contracté à son insu d'heureuses habitudes qui dépasseront l'horizon des cases. A force de se tenir en garde contre des pièges innocents tendus par des simulacres de bois, on continue dans le monde cette tactique de bon sens et de perspicacité défensive..."

Regards sur ces joueurs d'échecs :



En 1924, une revue cycliste proposait la sortie suivante :

Dimanche 23 décembre :

Excursion : les bois de Fausses-Reposes, forêts de Marly, de Saint-Germain (75 kilomètres environ).

Par : Saint-Cloud, Garches, Marnes-la-Coquette, (les bois, route de l'Impératrice), Clagny, Versailles, Saint-Cyr, Fontenay-le-Fleury, Bailly, (la forêt), Sainte-Gemmes, la Maladrerie, Poissy, Saint-Germain, Le Pecq, Chatou, Rueil, Suresnes, Paris. — Eugène Bricout, capitaine de route.

R.-V. : 7 heures 50, 10 boulevard Delessert, Paris-16^e.

Cette excursion n'est plus vraiment à l'ordre du jour en raison de l'urbanisation.

Au programme de ce dimanche deux rondes pour les joueurs d'échecs.

Divertissons nous à l'intérieur alors que le soleil brille !

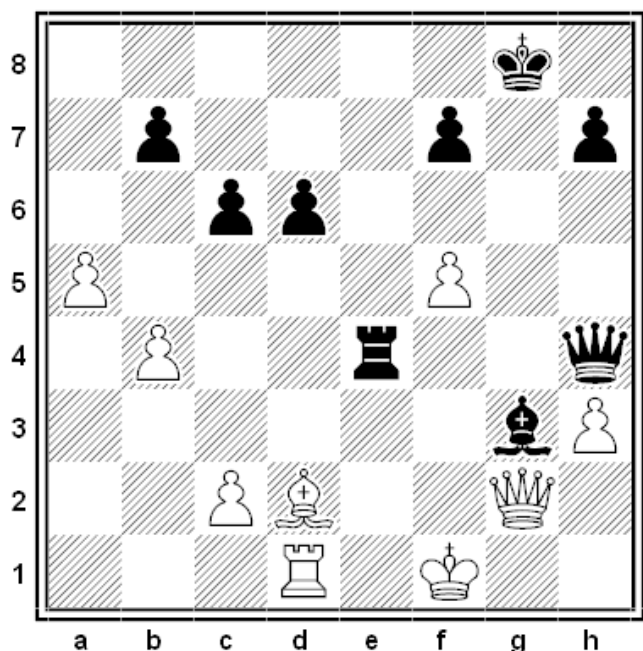

Les Blancs jouent pour l'avantage

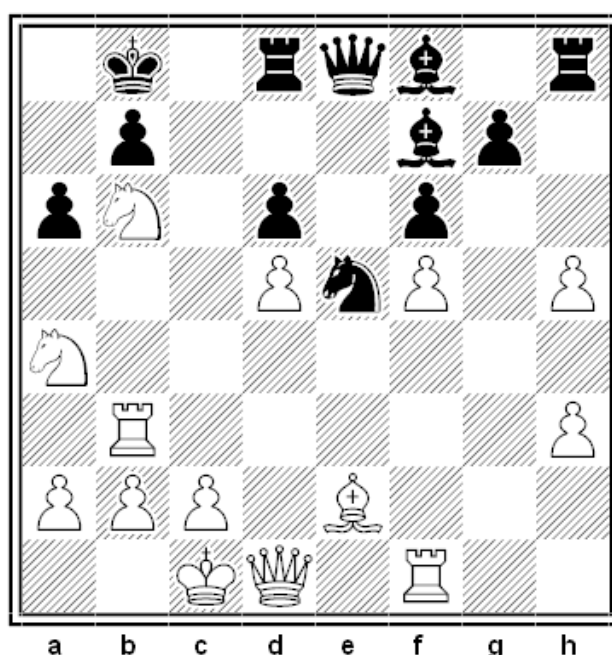

Les Blancs jouent et gagnent

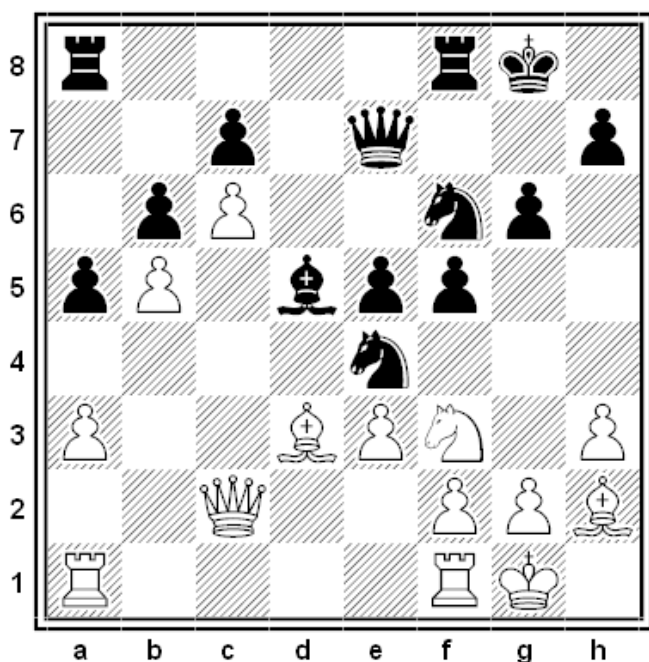

Les Noirs jouent et tiennent la position

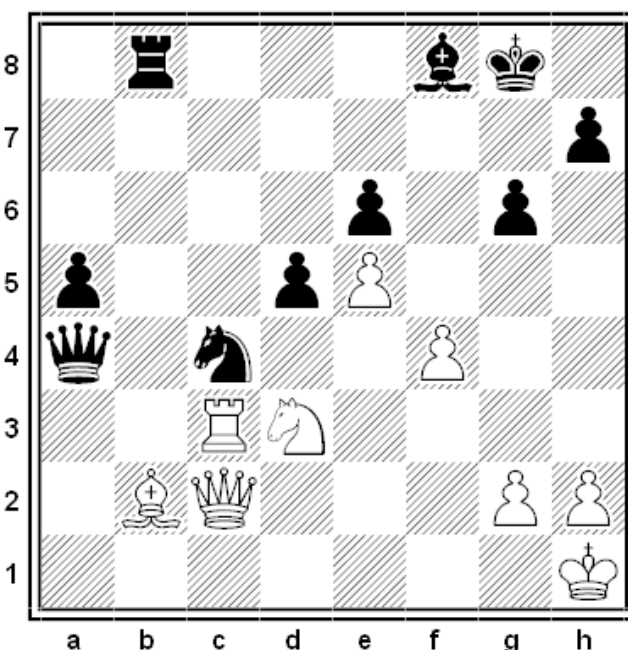

Les Noirs gagnent : le plus fort coup !

Rendez-vous la semaine

PROCHaine : samedi 10 heures

(SPECTATEURS une BUYETTE est à disposition)

Championnat individuel 78 Appariements de la ronde 5

Ech.	Pts	Blancs	Res.	Noirs	Pts
1	[4]	VAN DONGEN Patrick 2285		KAMBRATH Yannick 2217	[3,5]
2	[3,5]	KIRSZENBERG Marc 2178		BOUVIER Clement 1850	[3,5]
3	[3]	GAILLARD Michel 1958		LIARD Thibaud 2174	[3]
4	[3]	DUGET Long Jc 1887		CHAILLOT Alain 2055	[3]
5	[3]	FORISSIER Nicolas 1982		CLAISSE Patrick 1886	[3]
6	[2,5]	MONGEY Alain 1698		DELPECH Olivier 1714	[2,5]
7	[2]	IMBERT Christophe 2090		MACE Sebastien 1687	[2]
8	[2]	PLANTET Marc 1878		MAURON Regis 1587	[2]
9	[2]	URTADO Olivier 1449		FERREIRA Carlos 1844	[2]
10	[2]	RIBOUR Philippe 1560		DOUAT Jean 1778	[2]
11	[2]	FAYOLLE Guy 1777		MOTTET Andre 1560	[2]
12	[2]	DAVID Jean-Luc 1688		GOURVIL Jean-Luc 1529	[2]
13	[1,5]	DUCASSE Vincent 1499		BRANSON James 1732	[1,5]
14	[1,5]	CUREAU Christian 1439		GIROD Yves 1700	[1,5]
15	[1,5]	SOLERANSKI Vincent 1199		RODRIGUEZ Jean-Pierre 1641	[1,5]
16	[1]	MONTAY Jean-Paul 1499		GRANGER Jacques 1660	[1]
17	[1]	BONJOUR Fabrice 1499		LESNIAK Brigitte 1110	[1]
18	[1]	HAMEAU Jean-Louis 1150		LEHMAN Michel 1380	[0,5]
19	[0]	FRANIATTE Sylvain 1533	1-F	EXEMPT	

et découvrez l'une des nombreuses propriétés du nombre 78

Championnat individuel 78 Grille américaine après la ronde 4

Pl	Nom	Elo	Cat.	Fede	Ligue	Rd01	Rd02	Rd03	Rd04	Pts	Bu.	Perf.	NV	FFE
1	f VAN DONGEN Patrick	2285	Sen	FRA	IDF	+12B	+10N	+6B	+5N	4	11,5	2651	4	
2	KIRSZENBERG Marc	2178	Sen	FRA	IDF	+23B	+8N	+7B	=3N	3,5	11,5	2297	3	
3	KAMBRATH Yannick	2217	Min	FRA	IDF	+21N	+15B	+13N	=2B	3,5	9,5	2328	3	
4	BOUVIER Clement	1850	Jun	FRA	IDF	=25N	+36B	+11N	+13B	3,5	6,5	2035	3	
5	LIARD Thibaud	2174	Sen	FRA	IDF	+32N	+16B	+9N	-1B	3	10	2173	3	
6	CHAILLOT Alain	2055	Sen	FRA	IDF	+22N	+14B	-1N	+15B	3	10	2082	3	
7	GAILLARD Michel	1958	Sen	FRA	IDF	+17N	+33B	-2N	+20B	3	8,5	1982	3	
8	CLAISSE Patrick	1886	Sen	FRA	IDF	+18N	-2B	+32N	+21B	3	8,5	1954	3	
9	FORISSIER Nicolas	1982	Sen	FRA	IDF	+24B	+31N	-5B	+16N	3	7,5	2010	3	
10	DUGET Long Jc	1887	Vet	FRA	IDF	+37B	-1B	+25N	+19N	3	7,5	1961	3	
11	DELPECH Olivier	1714	Vet	FRA	IDF	=28B	+30N	-4B	+14B	2,5	8,5	1732	2	1483
12	MONGEY Alain	1698	Sen	FRA	IDF	-1N	=17B	+36N	+25B	2,5	8	1721	2	
13	IMBERT Christophe	2090	Sen	FRA	IDF	+29B	+20N	-3B	-4N	2	10,5	1897	2	
14	URTADO Olivier	1449	Sen	FRA	IDF	+19B	-6N	+27B	-11N	2	9	1749	2	
15	PLANTET Marc	1878	Sen	FRA	IDF	+35B	-3N	+29B	-6N	2	8,5	1861	2	
16	FERREIRA Carlos	1844	Sen	FRA	IDF	+34B	-5N	+18B	-9B	2	8,5	1796	2	
17	RIBOUR Philippe	1560	Sen	FRA	IDF	-7B	=12N	+30B	=27N	2	8,5	1761	1	
18	GOURVIL Jean-Luc	1529	Sen	FRA	IDF	-8B	+23N	-16N	+32B	2	8	1768	2	
19	DOUAT Jean	1778	Sen	FRA	IDF	-14N	+22B	+26N	-10B	2	8	1592	2	1592
20	FAYOLLE Guy	1777	Vet	FRA	IDF	+26B	-13B	+33N	-7N	2	7	1730	2	
21	DAVID Jean-Luc	1688	Sen	FRA	IDF	-3B	+37N	+31B	-8N	2	7	1700	2	
22	MAURON Regis	1587	Vet	FRA	IDF	-6B	-19N	+28B	+31N	2	7	1623	2	
23	MACE Sebastien	1687	Sen	FRA	IDF	-2N	-18B	+34N	+35B	2	6,5	1584	2	
24	MOTTET Andre	1560	Sen	FRA	IDF	-9N	-27N	+37B	+33B	2	5,5	1589	2	
25	DUCASSE Vincent	1499	Sen	FRA	IDF	=4B	+28N	-10B	-12N	1,5	10,5	1652	1	
26	CUREAU Christian	1439	Sen	FRA	IDF	-20N	EXE	-19B	=29N	1,5	7,5	1459	0	
27	GIROD Yves	1700	Sen	FRA	IDF	-33N	+24B	-14N	=17B	1,5	7	1390	1	1340
28	SOLERANSKI Vincent	1199	Min	FRA	IDF	=11N	-25B	-22N	+36B	1,5	6,5	1464	1	
29	RODRIGUEZ Jean-Pierre	1641	Vet	FRA	IDF	-13N	+34B	-15N	=26B	1,5	5,5	1583	1	
30	BRANSON James	1732	Vet	FRA	IDF	=36N	-11B	-17N	+37B	1,5	5	1457	1	1457
31	LESNIAK Brigitte	1110	Vet	FRA	IDF	EXE	-9B	-21N	-22B	1	9	1000	0	
32	GRANGER Jacques	1660	Vet	FRA	IDF	-5B	+35N	-8B	-18N	1	8,5	1513	1	
33	HAMEAU Jean-Louis	1150	Vet	FRA	IDF	+27B	-7N	-20B	-24N	1	8,5	1311	1	
34	MONTAY Jean-Paul	1499	Sen	FRA	IDF	-16N	-29N	-23B	EXE	1	7,5	1061	0	
35	BONJOUR Fabrice	1499	Sen	FRA	IDF	-15N	-32B	EXE	-23N	1	7	1068	0	
36	LEHMAN Michel	1380	Vet	FRA	IDF	=30B	-4N	-12B	-28N	0,5	9	1348	0	
37	FRANIATTE Sylvain	1533	Min	FRA	IDF	-10N	-21B	-24N	-30N	0	8,5	1090	0	